PRD - X Invoice

Giá trị sản phẩm

- X Invoice giải quyết hiệu quả nhu cầu xuất hoá đơn điện tử của **doanh nghiệp**
- X Invoice giúp **tự động hóa chu trình Thanh toán → Ghi nhận đơn → Xuất hoá đơn**, loại bỏ nhập liệu thủ công, giảm sai sót và rút ngắn thời gian xử lý. Sản phẩm đóng vai trò hoàn thiện bộ giải pháp **Thanh toán – Hoá đơn** trong hệ sinh thái A2AP: khi giao dịch thành công qua payOS hoặc Loa X, dữ liệu được tự động đẩy sang hệ thống hoá đơn để doanh nghiệp xuất hoá đơn nhanh chóng.

> **Bối cảnh:**
>
> - Quyết định 3389/QĐ-BTC năm 2025 yêu cầu chuyển đổi phương pháp khai và nộp thuế, từ đó hộ kinh doanh được chia vào 3 nhóm:
> - Nhóm 1: Hộ kinh doanh có doanh thu <= 500 triệu đồng/ năm không phải đóng thuế TNCN và thuế GTGT
> - Nhóm 2: có doanh thu >500 triệu và < 3 tỷ đồng, đóng thuế theo 2 hình thức:
> - Theo doanh thu: chỉ tính phần doanh thu vượt mức 500 triệu
> - Theo lợi nhuận (Doanh thu - **chi phí hợp lý**)*15%
> - Nhóm 3: có doanh thu >3 tỷ (tính trên lợi nhuận từ 17-20%)

Mục tiêu sản phẩm

> **Phân tích painpoints:**
>
> - Hộ kinh doanh mới chuyển từ dạng thuế khoán sang thuế kê khai -> không có đội ngũ kế toán chuyên nghiệp để thực hiện kê khai sổ sách đúng như quy định + mơ hồ về khái niệm, không biết mình thuộc diện nào -> yêu cầu ứng dụng dễ dùng, đúng trọng tâm
> - Chi phí xuất hoá đơn khoảng vài trăm đồng cho mỗi lần xuất -> phí sử dụng phần mềm hoá đơn điện tử + chữ ký số + gói hoá đơn cao hơn hẳn việc đóng thuế -> yêu cầu chi phí

Phục vụ thị trường đại chúng (hộ KD, DNNVV): cung cấp công cụ dễ dùng cho người không chuyên.

Giảm sai sót: đảm bảo dữ liệu hoá đơn điện tử đồng nhất, đúng theo quy định.

Đơn giản hoá việc xuất hoá đơn: cho phép xử lý nhanh theo lô có trả phí (bên cạnh thao tác thủ công).

Tự động hoá: tạo hoá đơn điện tử tự động từ giao dịch thành công của payOS/Loa X.

Tăng doanh thu hệ sinh thái A2AP thông qua kết nối liền mạch Payment → Invoice và mở rộng tệp khách hàng đang dùng payOS/Loa X.

Actors & Vai trò

- **Khách hàng doanh nghiệp:** người mua sản phẩm phần mềm
- **Đối tác hỗ trợ công nghệ:**
  - T-Van Hilo, Hilo-CA: đơn vị cung cấp hạ tầng và chứng thư số cho việc phát hành hoá đơn điện tử.
  - PayOS, LoaX: Hệ thống xử lý thanh toán và push giao dịch sang X Invoice.
- **Cơ quan Thuế (ETAX System):** Nơi nhận cuối cùng của hoá đơn điện tử, ban hành những quy định chung về mặt công nghệ của sản phẩm

---

Features & Description:

Các thông điệp truyền nhận

Khi truyền nhận thông tin hoá đơn cho cơ quan thuế, sẽ có thông điệp được biểu diễn thành **mã loại thông điệp**

- **MLTDiep:** Là thẻ bắt buộc, kiểu dữ liệu số, độ dài tối đa 3 ký tự (ví dụ: 100, 200, 206...) dùng để định danh loại nghiệp vụ mà gói tin đang thực hiện

Code block

```
<TDiep>
    <TTChung>
        <PBan>2.0.0</PBan>
        <MNGui>...</MNGui>
        <MNNhan>...</MNNhan>
        <MLTDiep>206</MLTDiep>  <!-- Mã loại thông điệp nằm tại đây -->
        <MTDiep>...</MTDiep>
        ...
    </TTChung>
    <DLieu>
        ... (Dữ liệu hóa đơn nằm ở đây) ...
    </DLieu>
</TDiep>
```

Danh sách các Mã loại thông điệp (theo quy định kỹ thuật - phụ lục 1) - tập trung vào phần được tô vàng

Mã loại thông điệp	Tên	Chiều dữ liệu	Mô tả
Nhóm thông điệp đáp ứng nghiệp vụ đăng ký, thay đổi thông tin sử dụng hoá đơn, chứng từ điện tử, đề nghị cấp hóa đơn điện tử có mã theo từng lần phát sinh			
100	Thông điệp gửi tờ khai đăng ký/thay đổi thông tin sử dụng hóa đơn điện tử	Invoice -> CQT	*Tờ khai onboard
101	Thông điệp gửi tờ khai đăng ký thay đổi thông tin đăng ký sử dụng HĐĐT khi ủy nhiệm/nhận ủy nhiệm lập hóa đơn		
102	Thông điệp thông báo về việc tiếp nhận/không tiếp nhận tờ khai đăng ký/thay đổi thông tin sử dụng HĐĐT	CQT -> Invoice	*Tiếp nhận = đã nhận được, chưa duyệt tờ khai
103	Thông điệp thông báo về việc chấp nhận/không chấp nhận đăng ký/thay đổi thông tin sử dụng hóa đơn điện tử	CQT -> Invoice	*Chấp nhận/ từ chối tờ khai của onboard

104	Thông điệp thông báo về việc chấp nhận/không chấp nhận đăng ký thay đổi thông tin đăng ký sử dụng HĐĐT khi ủy nhiệm/nhận ủy nhiệm lập hoá đơn		
105	Thông điệp thông báo về việc hết thời gian sử dụng hóa đơn điện tử có mã qua cổng thông tin điện tử Cục Thuế /qua ủy thác tổ chức cung cấp dịch vụ về hóa đơn điện tử; không thuộc trường hợp sử dụng hóa đơn điện tử không có mã		
106	Thông điệp gửi Đơn đề nghị cấp hóa đơn điện tử có mã của CQT theo từng lần phát sinh		
107	Thông điệp thông báo về việc yêu cầu NNT thuộc diện rủi ro cao giải trình hoặc bổ sung tài liệu		
108	Thông điệp thông báo ngừng sử dụng hóa đơn điện tử		
109	Thông điệp gửi tờ khai đăng ký/thay đổi thông tin sử dụng chứng từ điện tử		
110	Thông điệp thông báo về việc tiếp nhận/không tiếp nhận tờ khai đăng ký/thay đổi thông tin sử dụng CTĐT		
111	Thông điệp thông báo về việc chấp nhận/không chấp nhận đăng ký/thay đổi thông tin sử dụng chứng từ điện tử		
112	Thông điệp thông báo về việc NNT hủy tờ khai/thông báo/đề nghị		
113	Thông điệp gửi thông báo về việc giải trình, bổ sung thông tin, tài liệu và chuyển hình thức sử dụng HĐĐT có mã của cơ quan thuế theo từng lần phát sinh		
114	Thông điệp gửi thông báo về việc tiếp tục sử dụng hóa đơn điện tử		
Nhóm thông điệp đáp ứng nghiệp vụ đăng ký mới/thay đổi thông tin/Chấm dứt sử dụng tài khoản truy cập Cổng thông tin hóa đơn điện tử, chứng từ điện tử			
150	Thông điệp gửi tờ khai đăng ký mới/thay đổi thông tin/Chấm dứt sử dụng tài khoản truy cập Cổng thông tin hóa đơn điện tử, chứng từ điện tử		
Nhóm thông điệp đáp ứng nghiệp vụ lập và gửi hóa đơn, chứng từ điện tử đến cơ quan thuế			
200	Thông điệp gửi hóa đơn điện tử tới cơ quan thuế để cấp mã	Invoice -> CQT	Nghiệp vụ hoá đơn có mã

201	Thông điệp gửi hóa đơn điện tử tới cơ quan thuế để cấp mã theo từng lần phát sinh		
202	Thông điệp thông báo kết quả cấp mã hóa đơn điện tử của cơ quan thuế	CQT -> Invoice	phản hồi của thông điệp 200
203	Thông điệp chuyển dữ liệu hóa đơn điện tử không mã đến cơ quan thuế		
204	Thông điệp thông báo mẫu số 01/TB-KTDL về việc kết quả kiểm tra dữ liệu hóa đơn điện tử		
205	Thông điệp phản hồi về hồ sơ đề nghị cấp hóa đơn điện tử có mã của cơ quan thuế theo từng lần phát sinh.		
206	Thông điệp gửi hóa đơn khởi tạo từ máy tính tiền đã cấp mã tới cơ quan thuế.		
207	Thông điệp gửi hóa đơn kèm theo phiếu tổng hợp doanh thu Casino tới Cơ quan thuế.		
208	Thông điệp gửi hóa đơn điều chỉnh/thay thế nhiều hóa đơn kèm bảng kê tới cơ quan thuế để cấp mã.		
209	Thông điệp gửi hóa đơn tích hợp biên lai tới cơ quan thuế (hóa đơn không mã)		
210	Thông điệp chuyển dữ liệu hóa đơn không mã điều chỉnh/thay thế nhiều hóa đơn kèm bảng kê tới cơ quan thuế.		
211	Thông điệp chuyển chứng từ khấu trừ thuế TNCN		
212	Thông điệp chuyển báo cáo tình hình sử dụng biên lai		
213	Thông điệp thông báo Mẫu số 01/TB-KTDL về việc kết quả kiểm tra dữ liệu chứng từ điện tử		
Nhóm thông điệp đáp ứng nghiệp vụ xử lý hóa đơn, chứng từ điện tử có sai sót			
300	Thông điệp thông báo về hóa đơn điện tử đã lập có sai sót		
301	Thông điệp gửi thông báo về việc tiếp nhận và kết quả xử lý về việc hóa đơn điện tử/chứng từ điện tử đã lập có sai sót		
302	Thông điệp thông báo về hóa đơn điện tử cần rà soát		

303	Thông điệp thông báo về hóa đơn điện tử khởi tạo từ máy tính tiền đã lập có sai sót		
304	Thông điệp thông báo về chứng từ điện tử đã lập sai		
Nhóm thông điệp chuyển bảng tổng hợp dữ liệu hóa đơn điện tử đến cơ quan thuế			
400	Thông điệp chuyển bảng tổng hợp dữ liệu hóa đơn điện tử đến cơ quan thuế		
401	Thông điệp chuyển bảng tổng hợp dữ liệu hóa đơn điện tử kèm bảng kê điều chỉnh/ thay thế đến cơ quan thuế		
Nhóm thông điệp chuyển dữ liệu hóa đơn điện tử do TCTN uỷ quyền cấp mã đến cơ quan thuế			
500	Thông điệp chuyển dữ liệu hóa đơn điện tử do TCTN uỷ quyền cấp mã đến cơ quan thuế		
503	Thông điệp chuyển dữ liệu hóa đơn điện tử không đủ điều kiện cấp mã đến cơ quan thuế		
504	Thông điệp chuyển dữ liệu gửi thông báo mẫu số 01/TB-KTDL về việc kết quả kiểm tra dữ liệu đã được TCUQ gửi cho NNT đến cơ quan thuế		
505	Thông điệp cung cấp MST có thay đổi thông tin trong ngày.		
506	Thông điệp cung cấp quyết định ngừng/tiếp tục sử dụng hóa đơn		
507	Thông điệp cung cấp thông tin đăng ký sử dụng hóa đơn điện tử		
600	Thông điệp gửi đề nghị ký số hóa đơn cấp mã thành công của các đơn vị được ủy quyền cấp mã		
601	Thông điệp Cục Thuế ký số hóa đơn đã được cấp mã thành công gửi Tổ chức ủy quyền cấp mã		
602	Thông điệp gửi đề nghị ký số lên thông báo của các đơn vị được ủy quyền cấp mã		
603	Thông điệp Cục Thuế ký số Thông báo thành công gửi Tổ chức ủy quyền cấp mã.		
Nhóm thông điệp khác			
999	Thông điệp phản hồi kỹ thuật		

901	Thông điệp báo cáo đối soát hàng ngày giữa cơ quan thuế và tổ chức truyền nhận.		
902	Thông điệp báo cáo đối soát dữ liệu giữa cơ quan thuế và TCTN trong trường hợp ủy quyền cấp mã		
-1	Thông điệp phản hồi sai định dạng		
-2	Thông điệp dữ liệu đề nghị ký số bị lỗi		

1. Đăng ký tài khoản (Đăng ký qua SSO)

1.1 Flow

Đăng ký qua SSO, flow tuân thủ theo flow của SSO.

1.2 Data

Những thông tin có sẵn sau khi đăng ký tài khoản thành công:

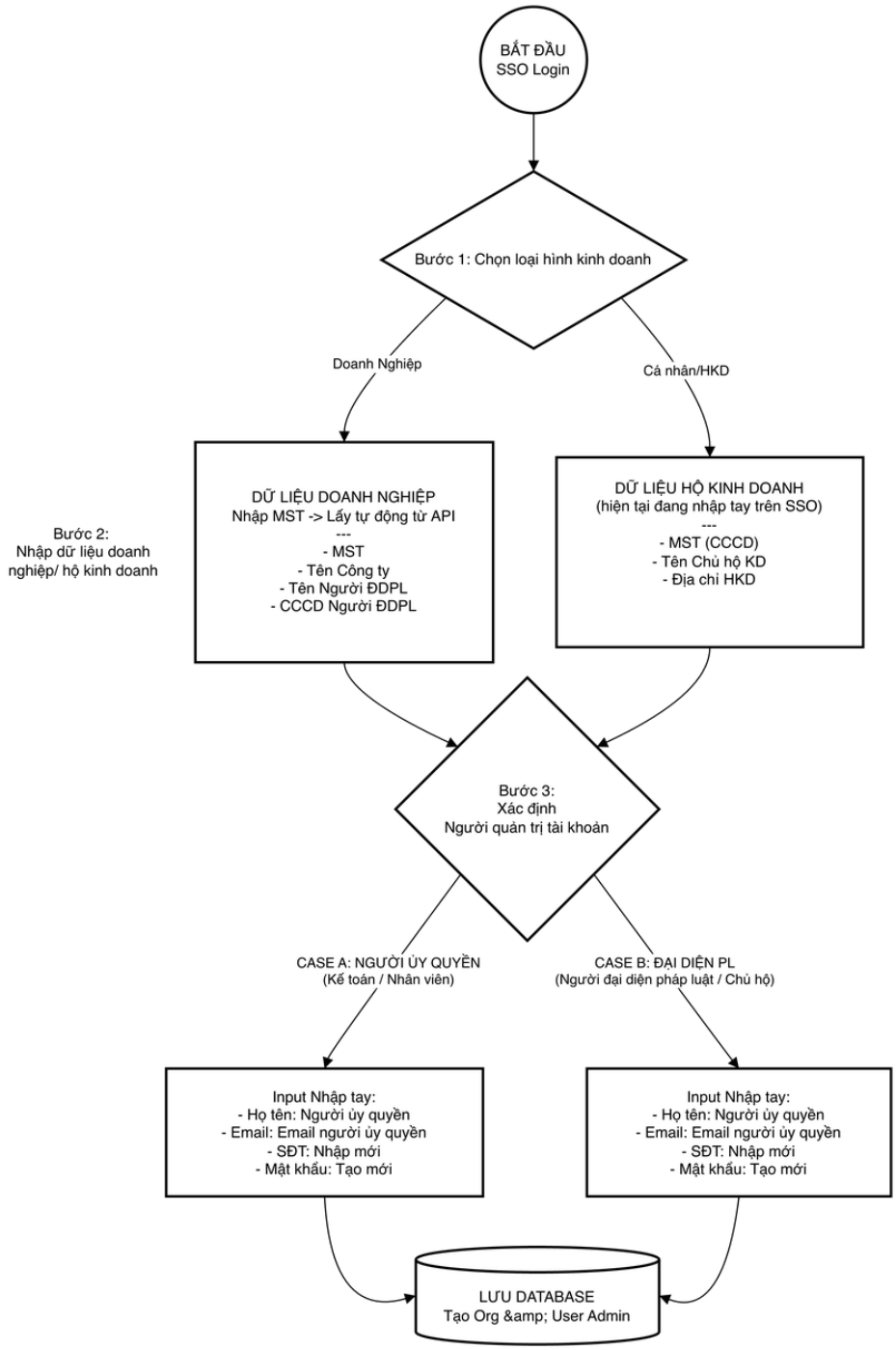

2. Onboard flow (Cas)

2.1 Prerequisites (Tính năng tiên quyết)

- Dictionary để mapping các Thuế cơ sở -> Mã cơ quan thuế: xem Mã CQT 5 số (các UD khác)

Tỉnh/Thành phố mới			
Mã tỉnh cũ	**Tên Tỉnh cũ**	**Tên tỉnh mới**	**Mã**
101	**Thành phố Hà Nội**	**Thành phố Hà Nội**	
			10129087
			10129088
			10129089
			10131091
			10131090
			10131092
			10151079
			10151080
			10151081
			10151082
			10151083
			10151084
			10151085
			10151086
			10133106

DM-CQT-KB-CQ thu-Xa.xlsx

Ví dụ của SInvoice:

Tên cơ quan thuế *

--Lựa chọn--

Lưu ý: Kiểm tra đơn vị thuộc CQT quản lý nào tại link https://tracuunnt.gdt.gov.vn để hạn chế TBPH bị từ chối

Bạn chưa chọn Tên cơ quan thuế.

Tên cơ quan thuế *

--Lựa chọn--

Tên: Cục Thuế - Thành phố Hà Nội
Tên viết tắt: CT - **Mã:** 00000

Tên: Chi cục Thuế Doanh nghiệp lớn - Thành phố Hà Nội
Tên viết tắt: DNL - **Mã:** 82500

Tên: Chi cục Thuế Thương mại điện tử - Thành phố Hà Nội

2.2 Flow

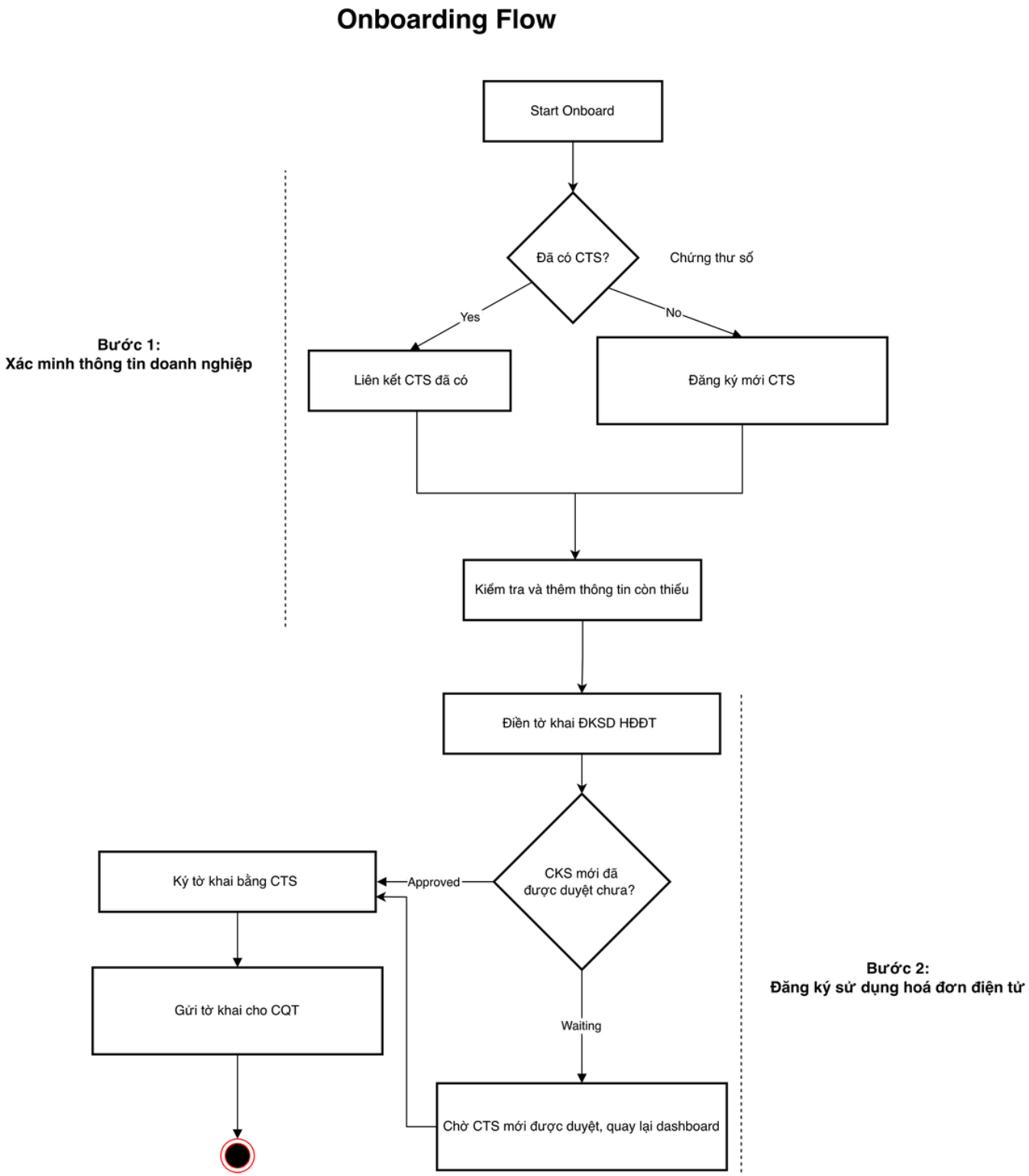

- **Nếu người dùng chưa ký tờ khai và gửi cho CQT -> nhắc người dùng ký mỗi lần người dùng đăng nhập hệ thống**
- **Khi người dùng onboard giữa chừng nhưng thoát, thì progress vẫn sẽ được lưu lại?** Có, trừ bước liên kết CTS
- Thông tin về **loại hoá đơn** người dùng đăng ký để sử dụng -> tự động tạo 1 mẫu mặc định của loại hoá đơn đó trong mẫu và ký hiệu hoá đơn (ở phần 3.1 sẽ nói rõ hơn)

2.3 Data & API

Data

- **Data bước 1**: Xác nhận thông tin doanh nghiệp

STT	Tên trường thông tin	Auto fill?
	Thông tin chung	
1	Loại hình kinh doanh	Có (từ tài khoản đã đăng ký)
	Thông tin đơn vị	
3	Mã số thuế	Có (từ tài khoản đã đăng ký)
4	Tên công ty	Có (Dựa theo MST)
5	Địa chỉ đăng ký kinh doanh	Có (Dựa theo MST)
6	Địa điểm kinh doanh	(nếu hộ kinh doanh có nhiều địa điểm kinh doanh khác nhau, lấy từ cass
7	Số điện thoại công ty	Không
8	Email công ty	Không
9	Ngành nghề kinh doanh	Có (Dựa theo MST)/ nếu chưa được cập nhật thông tin thì người dùng ch
	Cơ quan thuế chủ quản	
	Tên cơ quan thuế quản lý (tra được bằng API) -> XInvoice dictionary -> Mã CQT (nếu không tra được cơ quan thuế bằng API thì người dùng chọn tay từ dropdown)	
11	Mã Cơ quan thuế quản lý	**Tạo Dictionary**
12	Tên Cơ quan thuế quản lý	Có thể
	Thông tin người đại diện doanh nghiệp	
13	Căn cước công dân	Có
14	Họ và tên	Có
15	Số điện thoại	Không
16	Giới tính	Không (suy ra được từ CCCD)
17	Ngày sinh	Không
18	Số hộ chiếu	
19	Quốc tịch	
	Thông tin cơ quan thuế liên hệ với đơn vị	
20	Họ và tên (Người liên hệ)	Không
21	Số điện thoại (Người liên hệ)	Không
22	Email (Người liên hệ)	Không
23	Checkbox "Trùng với..."	N/A
24	Địa chỉ (Liên hệ)	Có (Nếu tick checkbox)

- **Data bước 2:** Tờ khai

Quy trình chuẩn bao gồm **4 bước truyền nhận chính** giữa **Người nộp thuế (NNT)** và **Cơ quan thuế (CQT)**:

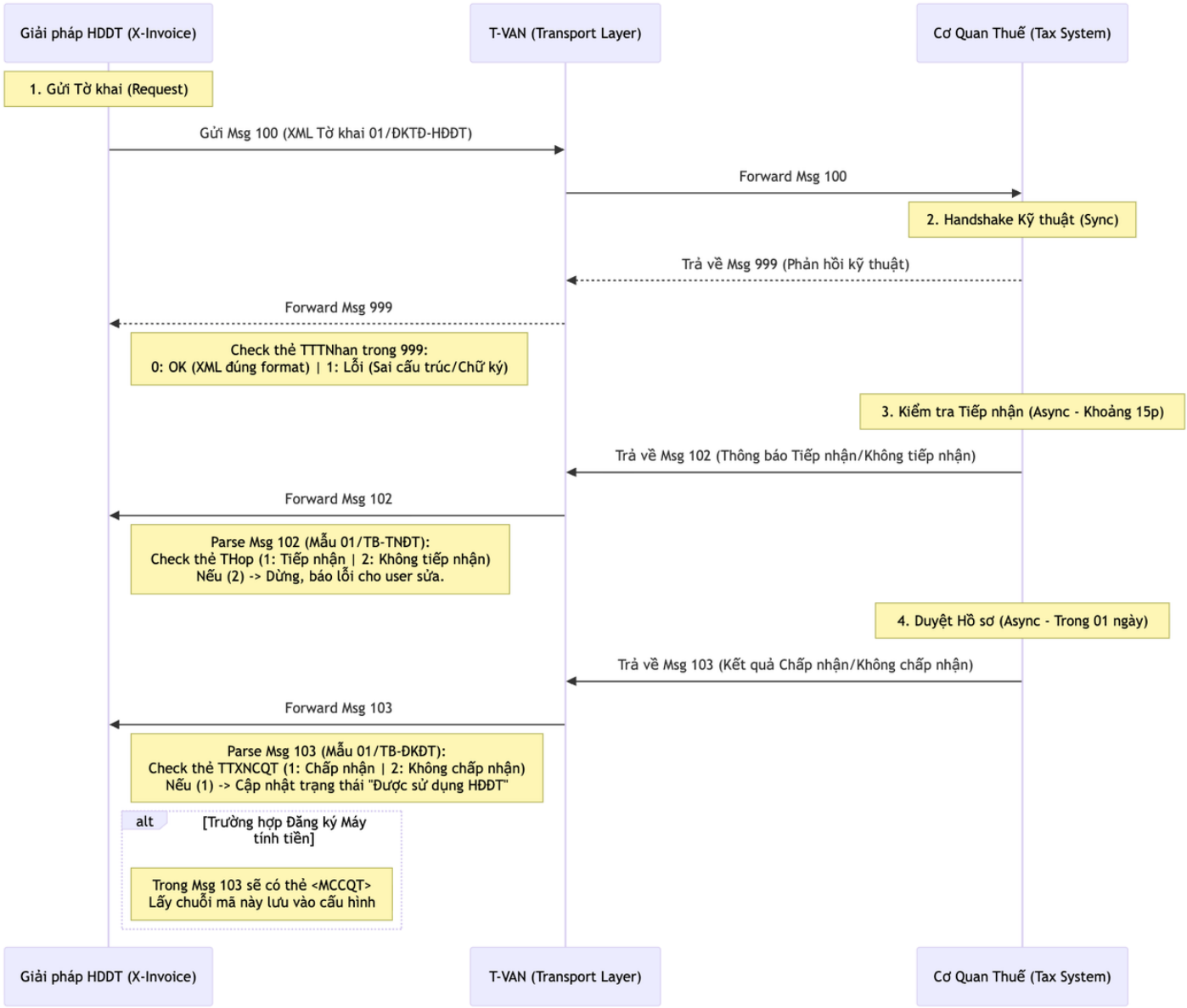

Những thông tin được áp dụng lên tờ khai gửi cqt thuế như sau

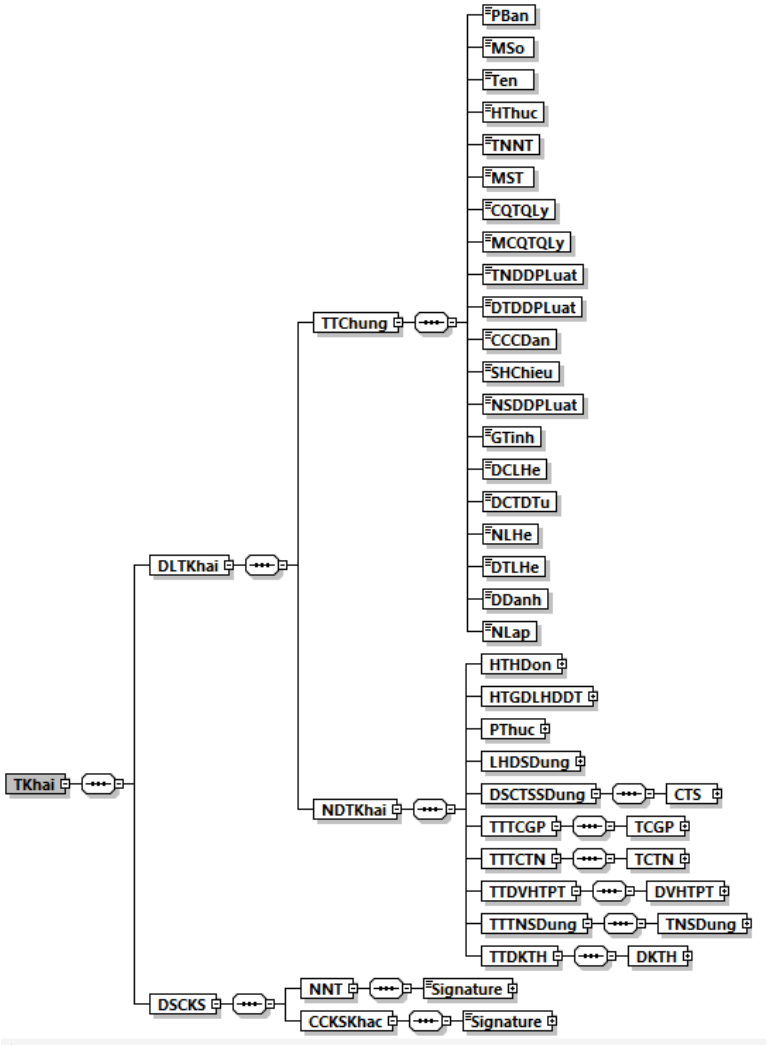

Hình minh họa: Định dạng của một tờ khai đăng ký/thay đổi thông tin sử dụng hóa đơn điện tử

Gửi tờ hoá đơn đăng ký sử dụng hoá đơn điện tử

Respone từ cơ quan thuế về tờ khai

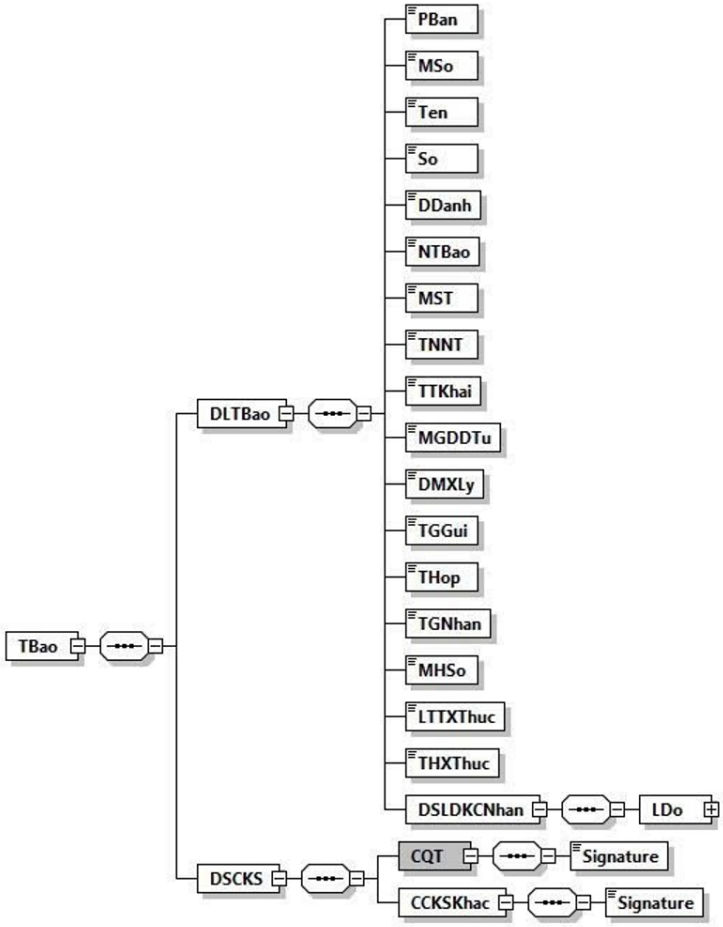

- **Trường hợp (Trường hợp tiếp nhận/không tiếp nhận của CQT)**

STT	Giá trị	Mô tả
1.	1	Trường hợp 1: Trường hợp tiếp nhận Tờ khai đăng ký sử dụng hóa đơn điện tử/chứng từ điện tử
2.	2	Trường hợp 2: Trường hợp không tiếp nhận Tờ khai đăng ký sử dụng hóa đơn điện tử/chứng từ điện tử
3.	3	Trường hợp 3: Trường hợp tiếp nhận Tờ khai đăng ký thay đổi thông tin sử dụng hóa đơn điện tử/chứng từ điện tử
4.	4	Trường hợp 4: Trường hợp không tiếp nhận Tờ khai đăng ký thay đổi thông tin sử dụng hóa đơn điện tử/chứng từ điện tử

- **Danh sách mã lỗi:**

Lỗi 1008: Trạng thái MST của NNT không hợp lệ

Lỗi 1009: Cơ quan thuế quản lý của NNT không hợp lệ

Lỗi 1010: NNT chưa đăng ký sử dụng hóa đơn điện tử

Lỗi 1011: Thông tin chữ ký số không đúng định dạng

Lỗi 1012: NNT không thuộc đối tượng sử dụng hóa đơn điện tử

Lỗi 1025: Loại hóa đơn sử dụng không hợp lệ

Lỗi 1027: Tổ chức truyền nhận không hợp lệ

Lỗi 1031: Hộ, cá nhân kinh doanh chưa có giấy chứng nhận đăng ký kinh doanh

Lỗi 1034: Thông tin Người đại diện pháp luật không đúng

Lỗi 2007: Hình thức đăng ký chưa đúng

Lỗi 2013: Thông tin mã số thuế không khớp trong chữ ký số

Lỗi 9991: Cơ quan thuế đang xử lý tờ khai của người nộp thuế

Lỗi 9992: Đã tồn tại tờ khai đăng ký sử dụng hóa đơn điện tử khác của người nộp thuế đã được cơ quan thuế chấp nhận

Lỗi 9994: Ngày đăng ký sử dụng HĐĐT thuộc thời gian ngừng sử dụng HĐĐT

API

- **Tra cứu thông tin doanh nghiệp**

Tra cứu CCCD: http://gateway.idkit.vn:6788/gateway/vn.gov.gdt.tracuunnt-mstcn/077088002778
Tra cứu MST doanh nghiệp, chi nhánh, hộ kinh doanh:
http://gateway.idkit.vn:6788/gateway/vn.gov.gdt.tracuunnt-mstdn/0316794479
Tra cứu MST doanh nghiệp, chi nhánh:
http://gateway.idkit.vn:6788/gateway/vn.gov.dkkd.dichvuthongtin-searchbox/0316794479
Tra cứu thông tin cổ đông/ giám đốc:
http://gateway.idkit.vn:6788/gateway/vn.gov.dkkd.dichvuthongtin-vaitrocanhan/0316794479
Tra cứu thông tin ngành nghề:
http://gateway.idkit.vn:6788/gateway/vn.gov.dkkd.dichvuthongtin-nganhnghe/0316794479

Onboarding mới cho XInvoice

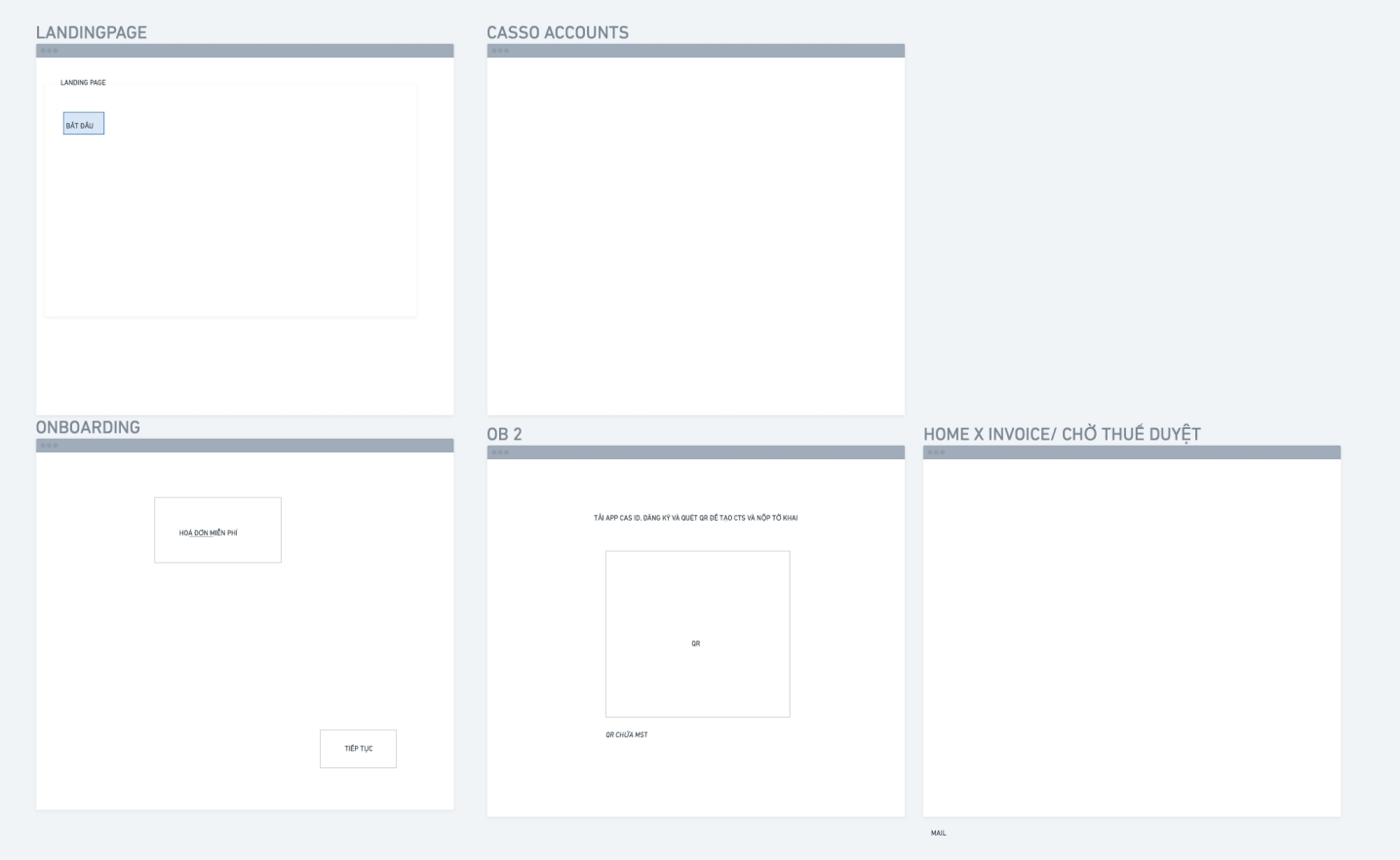

---

3. Danh mục

Cấu trúc chung của hoá đơn điện tử

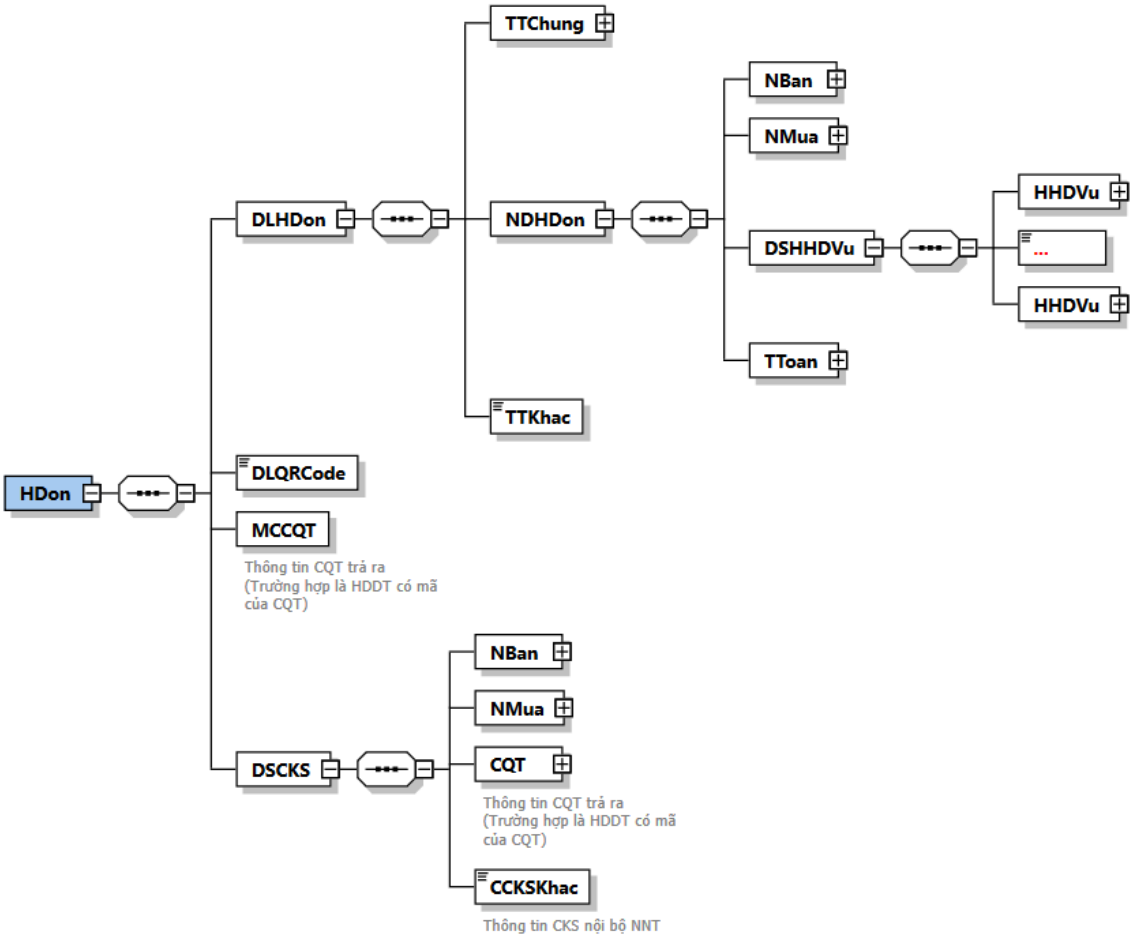

Cấu trúc của một hoá đơn điện tử

Phân loại hoá đơn

Loại hoá đơn sẽ được chia thành 6 nhóm được gọi là ký hiệu mẫu số hoá đơn, bao gồm:

Ký hiệu mẫu số hóa đơn	Tên/Mô tả
1	Phản ánh loại Hóa đơn điện tử giá trị gia tăng
2	Phản ánh loại Hóa đơn điện tử bán hàng
3	Phản ánh loại Hóa đơn điện tử bán tài sản công
4	Phản ánh loại Hóa đơn điện tử bán hàng dự trữ quốc gia
5	Phản ánh các loại hóa đơn điện tử khác là tem điện tử, vé điện tử, thẻ điện tử, phiếu thu điện tử hoặc các chứng từ điện tử có tên gọi khác nhưng có nội dung của hóa đơn điện tử theo quy định tại Nghị định 123/2020/NĐ-CP

6	Phản ánh các chứng từ điện tử được sử dụng và quản lý như hóa đơn gồm phiếu xuất kho kiêm vận chuyển nội bộ điện tử, phiếu xuất kho hàng gửi bán đại lý điện tử

Các loại hoá đơn sẽ thực hiện trong MVP:

- Hoá đơn GTGT
- Hoá đơn bán hàng

3.1 Mẫu và ký hiệu hoá đơn:

A. Định nghĩa những thông tin liên quan đến mẫu hoá đơn:

- Ký hiệu mẫu số hoá đơn: phản ảnh phân loại hoá đơn (đã nêu ở trên) - quan trọng nhất, gửi lên CQT
- Mẫu hoá đơn: mẫu hoá đơn do nhà cung cấp/ khách hàng tạo để tái sử dụng (ví dụ: CASSO cung cấp sẵn 3 mẫu hoá đơn GTGT là 1/001, 1/002, 1/003)
- Tên mẫu hoá đơn: mẫu hoá đơn cụ thể được dùng khi xuất hoá đơn (khách hàng đặt tên để tự quản lý

B. Định nghĩa những thông tin liên quan đến ký hiệu hoá đơn

- Ký hiệu hoá đơn có 6 ký tự (đều gửi lên CQT):
  - 1 ký tự C/K: hoá đơn có mã/ không mã
  - 2 ký tự cuối của năm hiện hành
  - chữ cái phân biệt hoá đơn từ máy tính tiền và hoá đơn thường
  - 2 ký tự để quản lý nội bộ hoá đơn (miễn A-Z, CQT không quản lý cách đặt)

-> **mỗi bộ "Ký hiệu mẫu số hoá đơn + ký hiệu hoá đơn (vd. 1C26TAA)" là duy nhất**

📒 **Các tính năng chính:**

- Xem danh sách hoá đơn & mẫu hoá đơn
- Xem chi tiết mẫu hoá đơn
- Tạo mới ký hiệu hoá đơn
- Tạo mới mẫu hoá đơn

3.1.1 Xem danh sách hoá đơn, mẫu hoá đơn

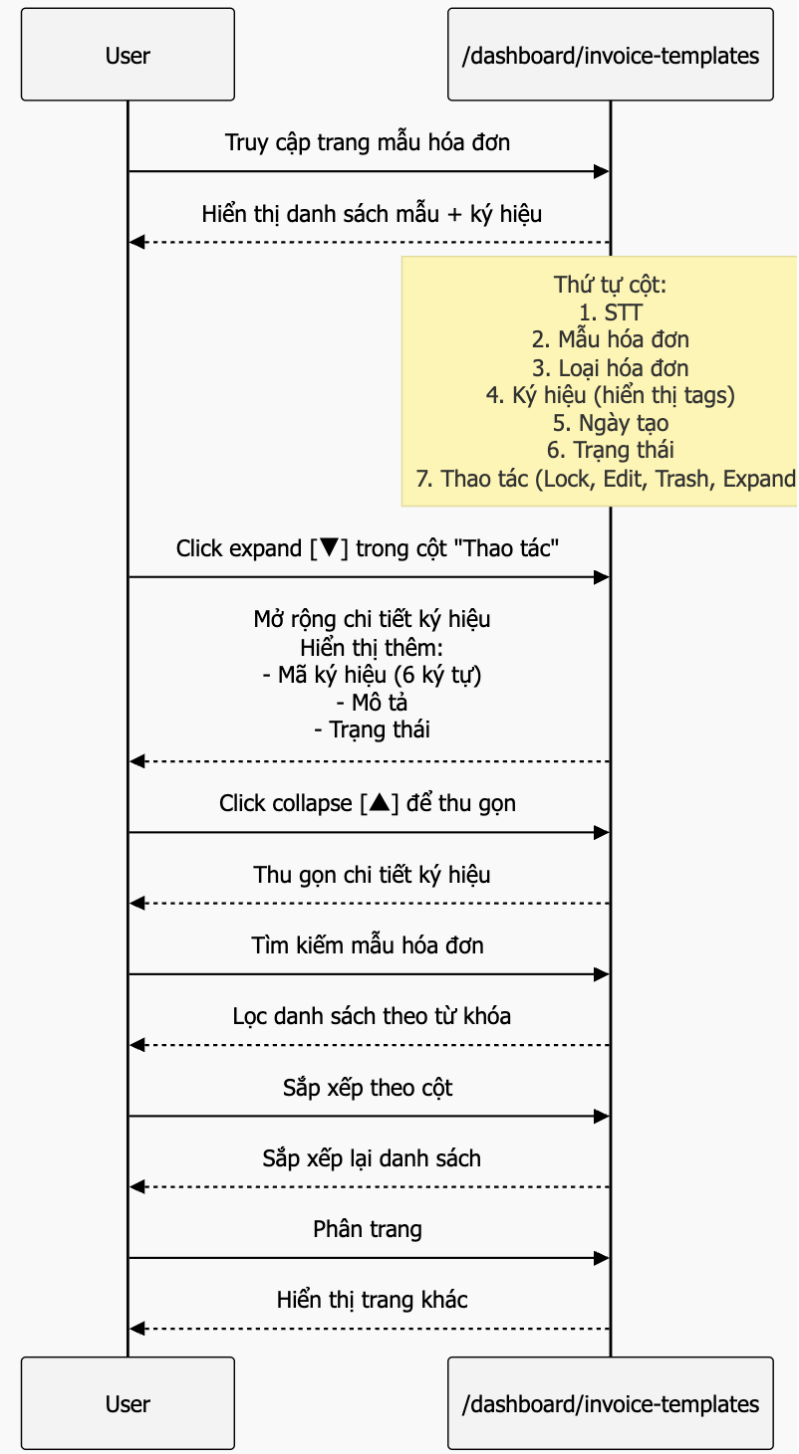

3.1.2 Xem chi tiết mẫu hoá đơn

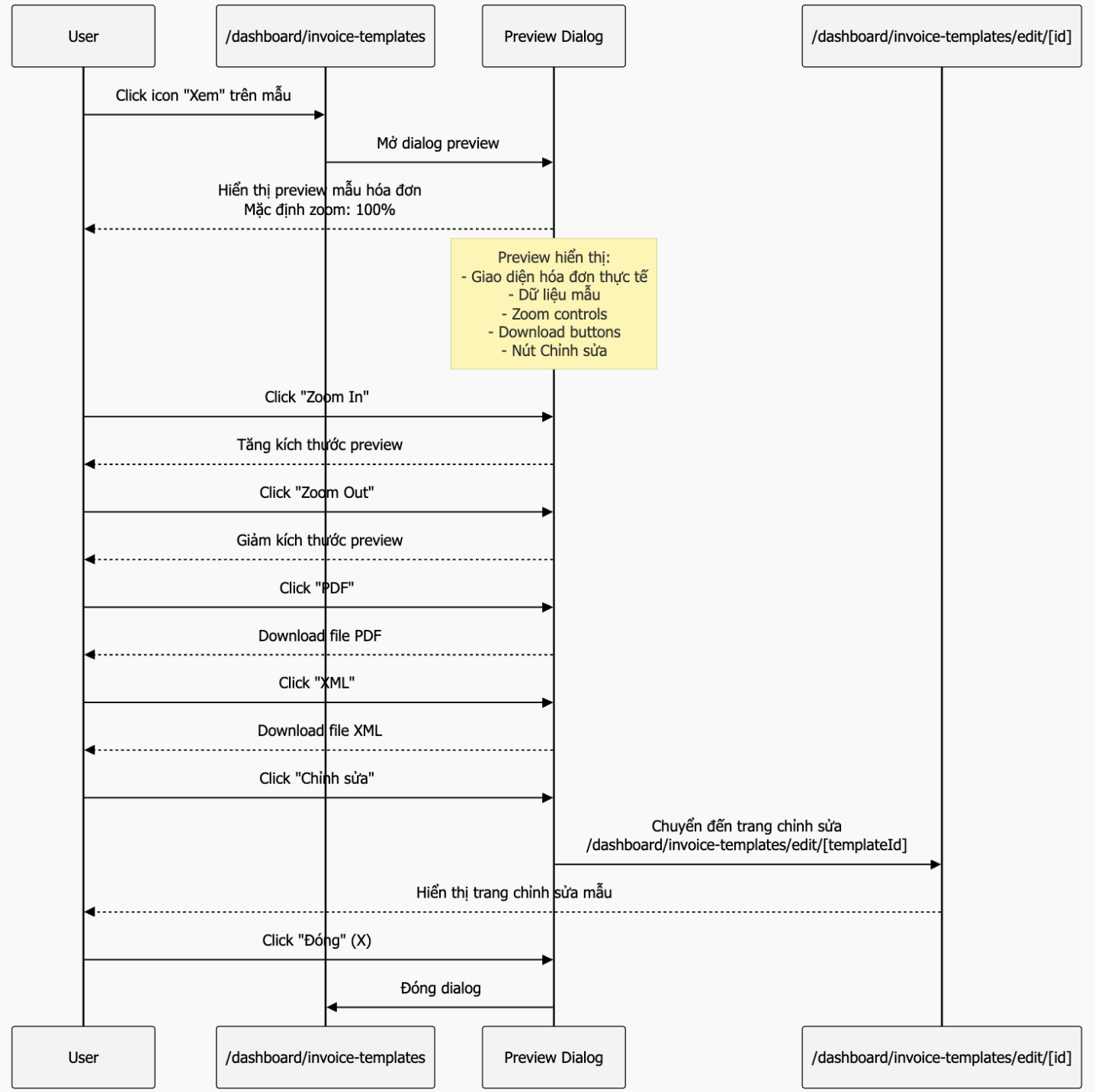

3.1.3 Tạo mới ký hiệu hoá đơn

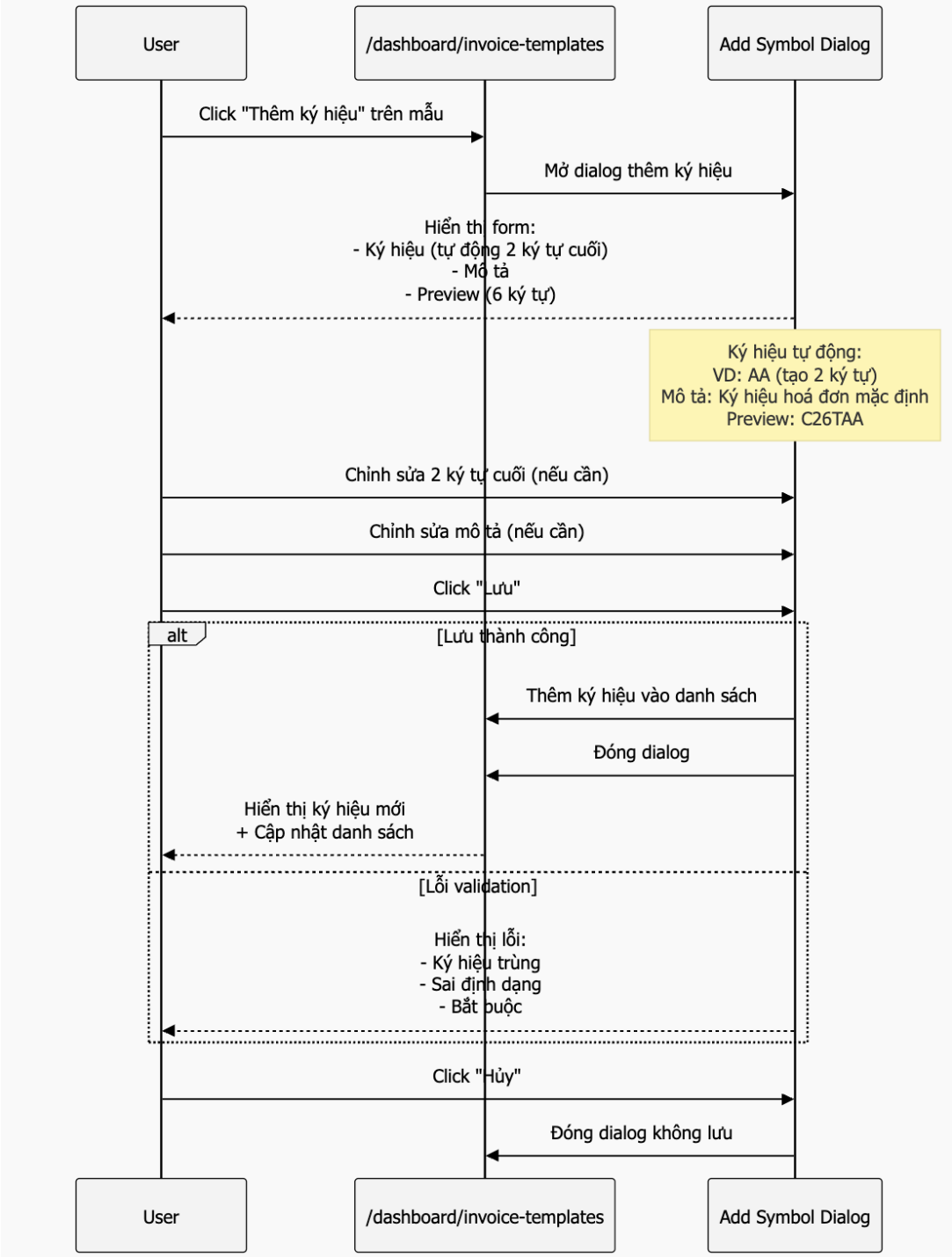

3.1.4 Tạo mới mẫu hoá đơn

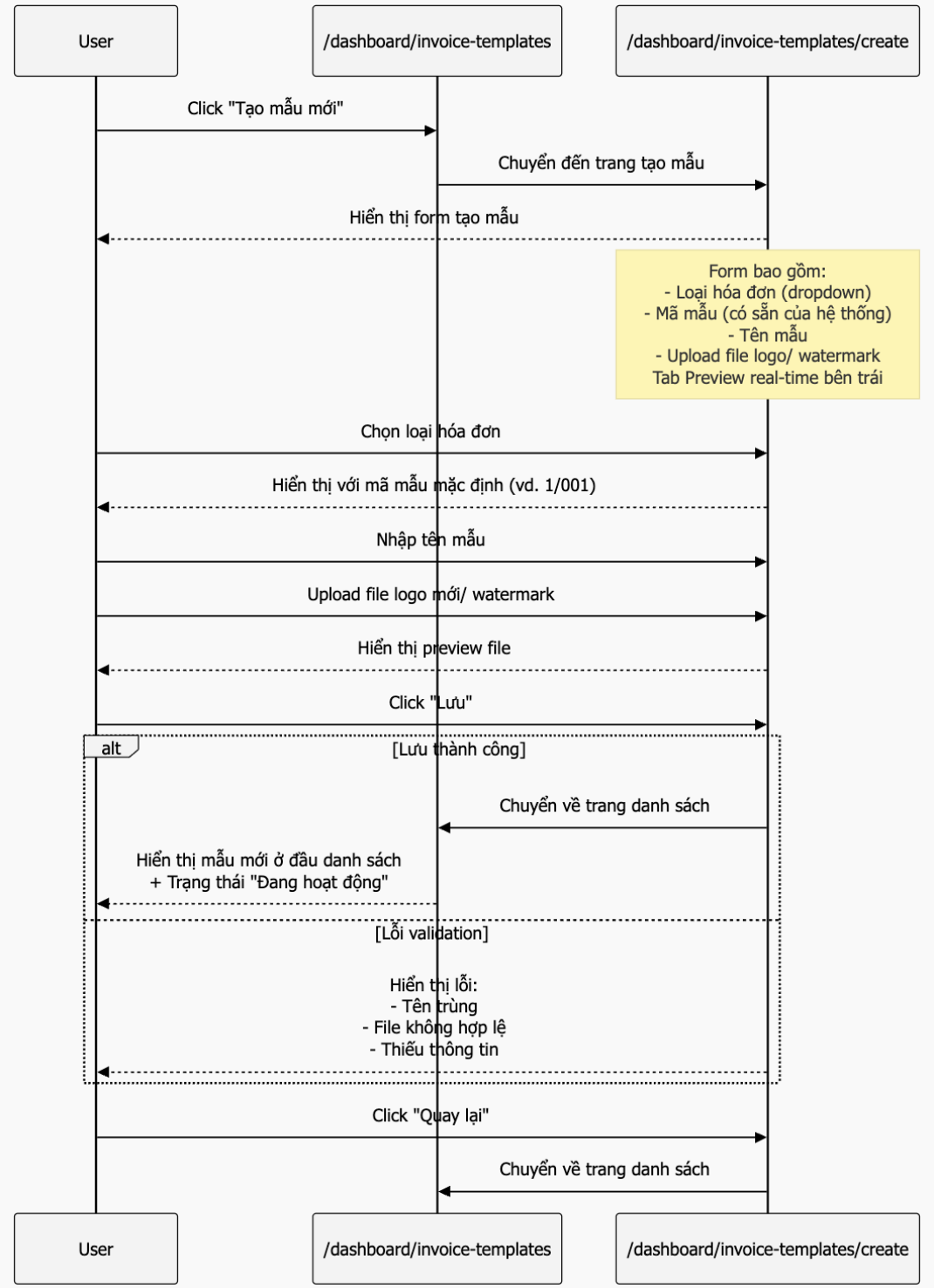

Ngoài ra trong phần tạo mới mẫu hoá đơn cũng có phần thêm mới ký hiệu hoá đơn, có logic đã nói ở 3.1.3

3.2 Danh mục Hàng hoá

📒 **Các tính năng chính:**

- Xem danh sách hàng hoá
- Tạo mới hàng hoá
- Import danh sách hàng hoá

- Chỉnh sửa hàng hoá

3.2.1 Xem danh sách hàng hoá

3.2.2 Tạo mới hàng hoá

3.2.3 Import danh sách hàng hoá

3.2.4 Chỉnh sửa hàng hoá

3.3 Danh mục Khách hàng

4. Quản lý hoá đơn

*Logic hoá đơn (theo từng loại hoá đơn)

A. Hoá đơn có mã từ CQT

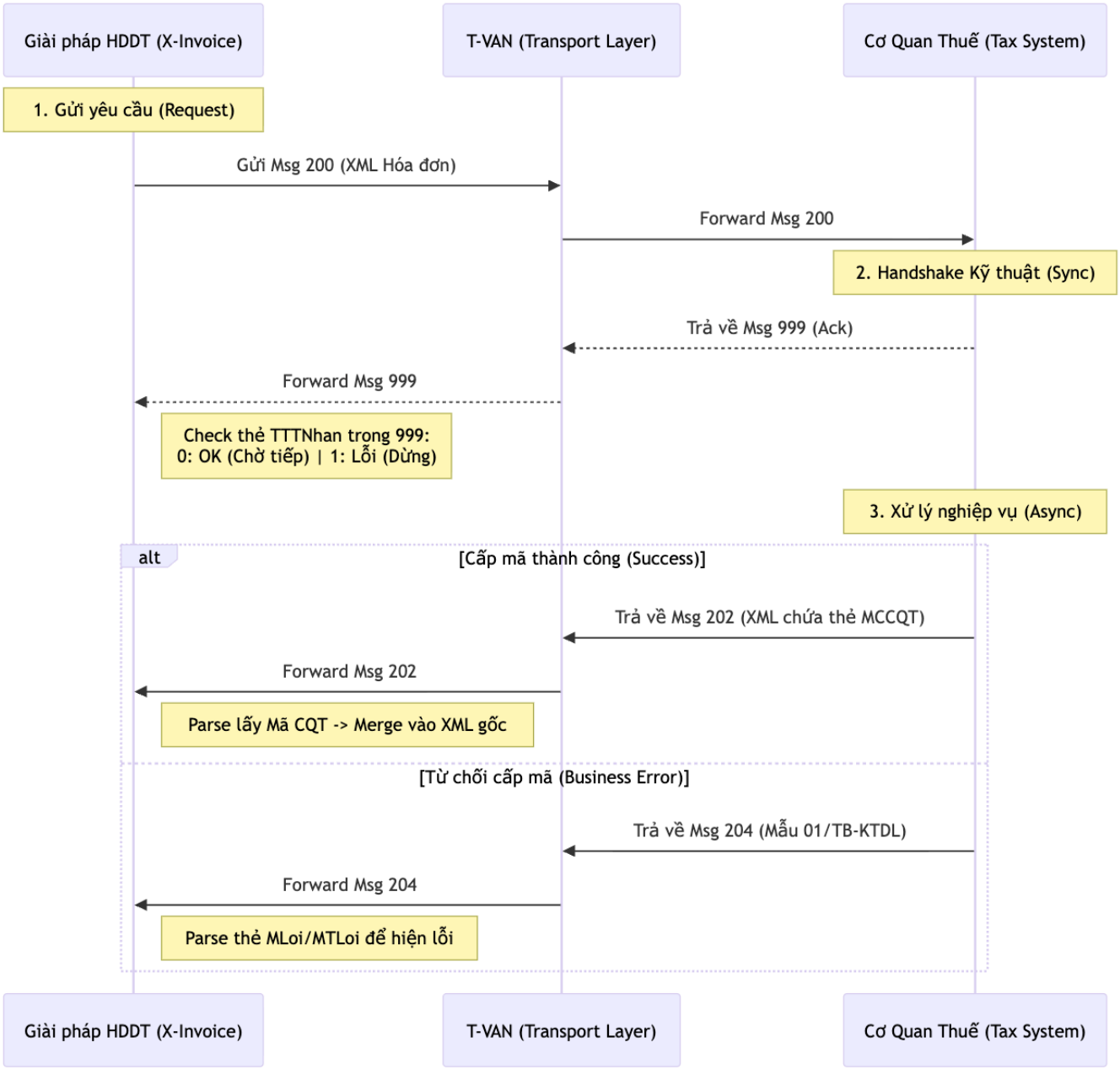

Sơ đồ truyền nhận hoá đơn có mã từ cơ quan thuế

B. Hoá đơn có mã CQT được khởi tạo từ máy tính tiền

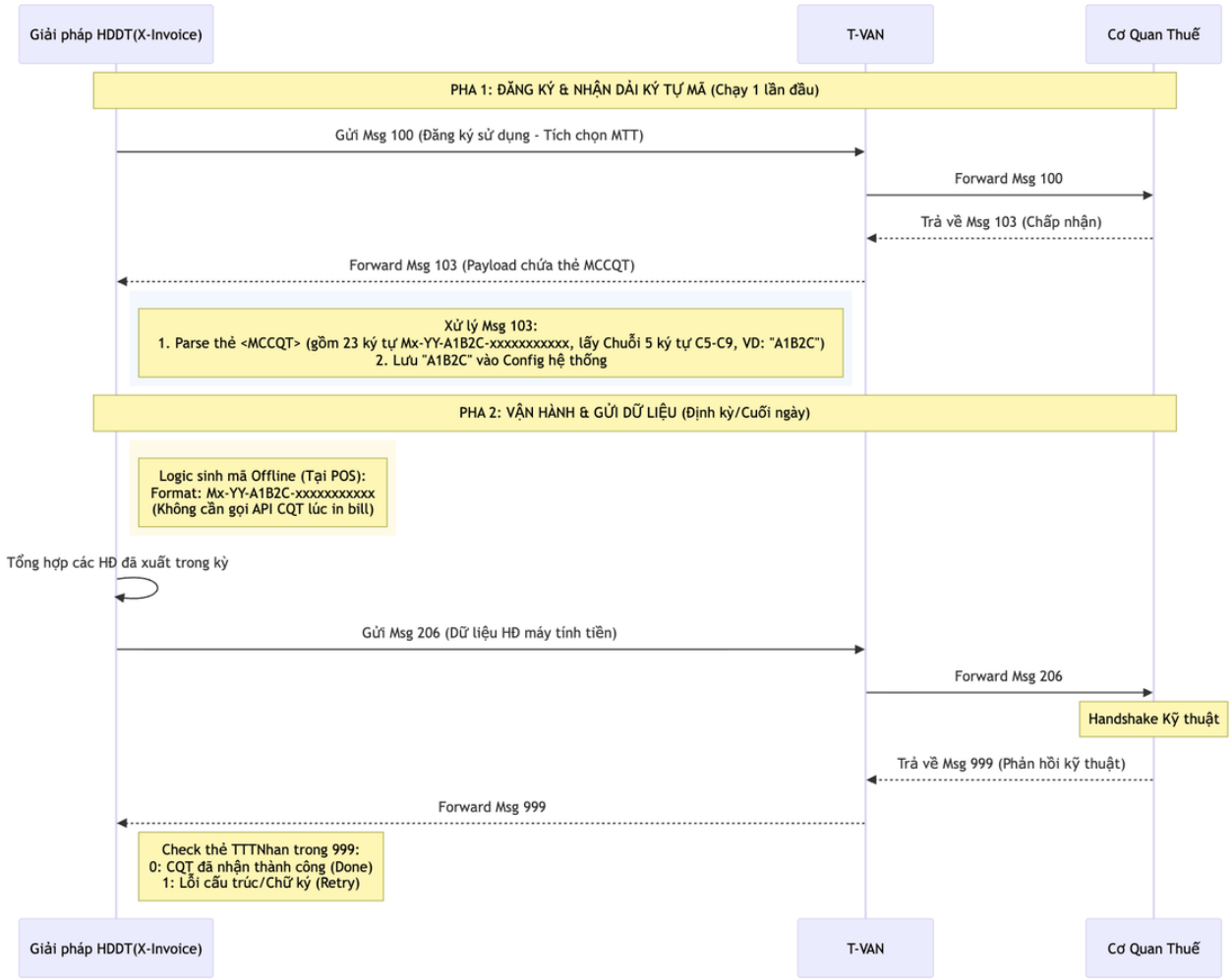

Sơ đồ truyền nhận háo đơn có mã cơ quan thuế được khởi tạo từ máy tính tiền

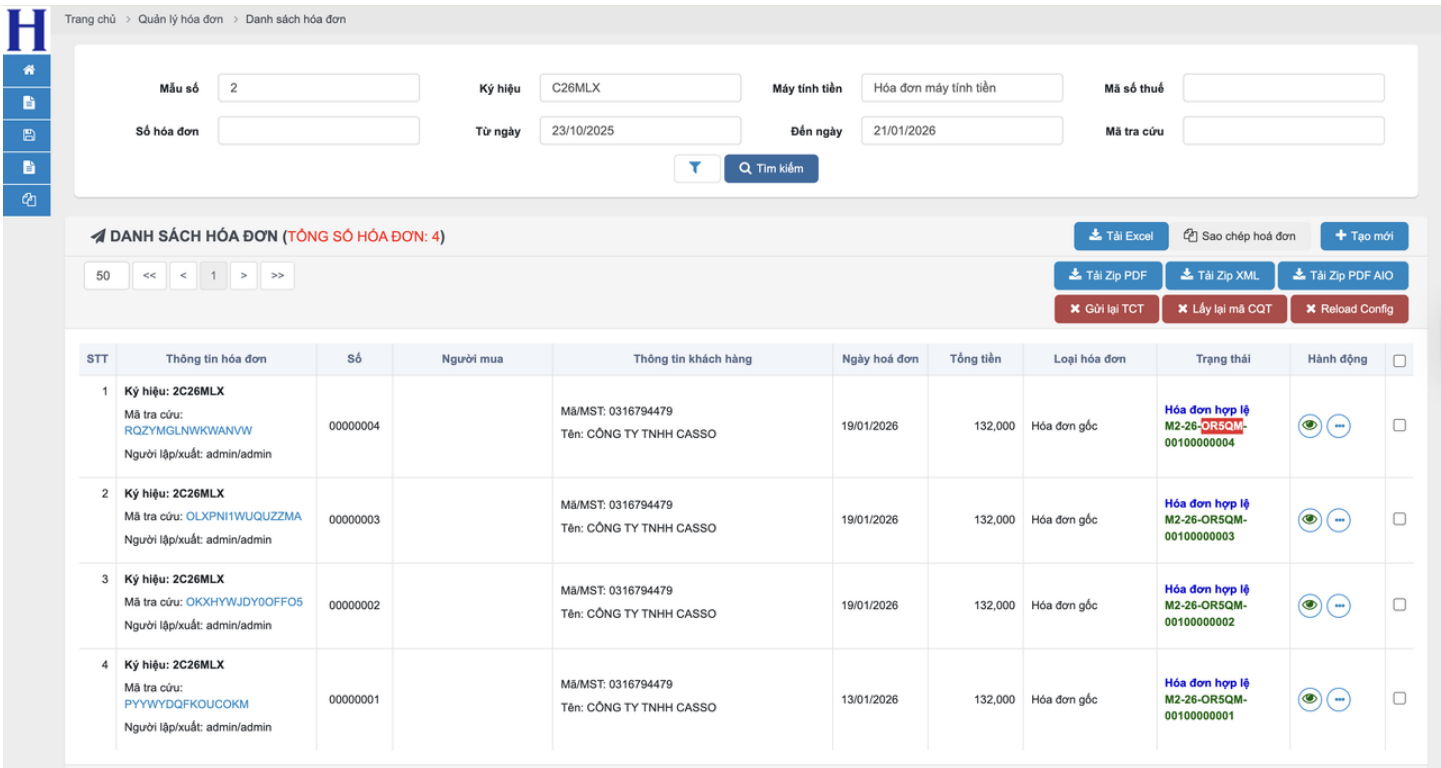

Ví dụ về mã 5 ký tự từ CQT

4.1 Tạo/ Xuất hoá đơn (Hoá đơn chưa phát hành)

📒 **Các tính năng chính:**

- Xem danh sách hoá đơn chưa phát hành
- Tạo mới hoá đơn
- Chỉnh sửa hoá đơn chưa phát hành
- Xóa hoá đơn chưa phát hành
- Phát hành hoá đơn

4.1.1 Xem danh sách hoá đơn chưa phát hành

4.1.2 Tạo mới hoá đơn

4.1.3 Xem hoá đơn chưa phát hành

4.1.4 Chỉnh sửa hoá đơn chưa phát hành

4.1.5 Xoá hoá đơn chưa phát hành

4.2 Hoá đơn đã phát hành

📒 **Các tính năng chính:**

- Xem danh sách hoá đơn đã phát hành
- Xem thông báo tiếp nhận
- Xem thông báo chấp nhận
- Lọc hoá đơn đã phát hành
- Gửi mail
-

4.2.1 Xem danh sách hoá đơn đã phát hành

4.2.2 Xem chi tiết hoá đơn đã phát hành

4.2.3 Xem thông báo chấp nhận

4.2.4 Xem thông báo tiếp nhận

5. Xử lý sai sót hoá đơn

5.1 Thông báo sai sót 04/SS-HĐĐT

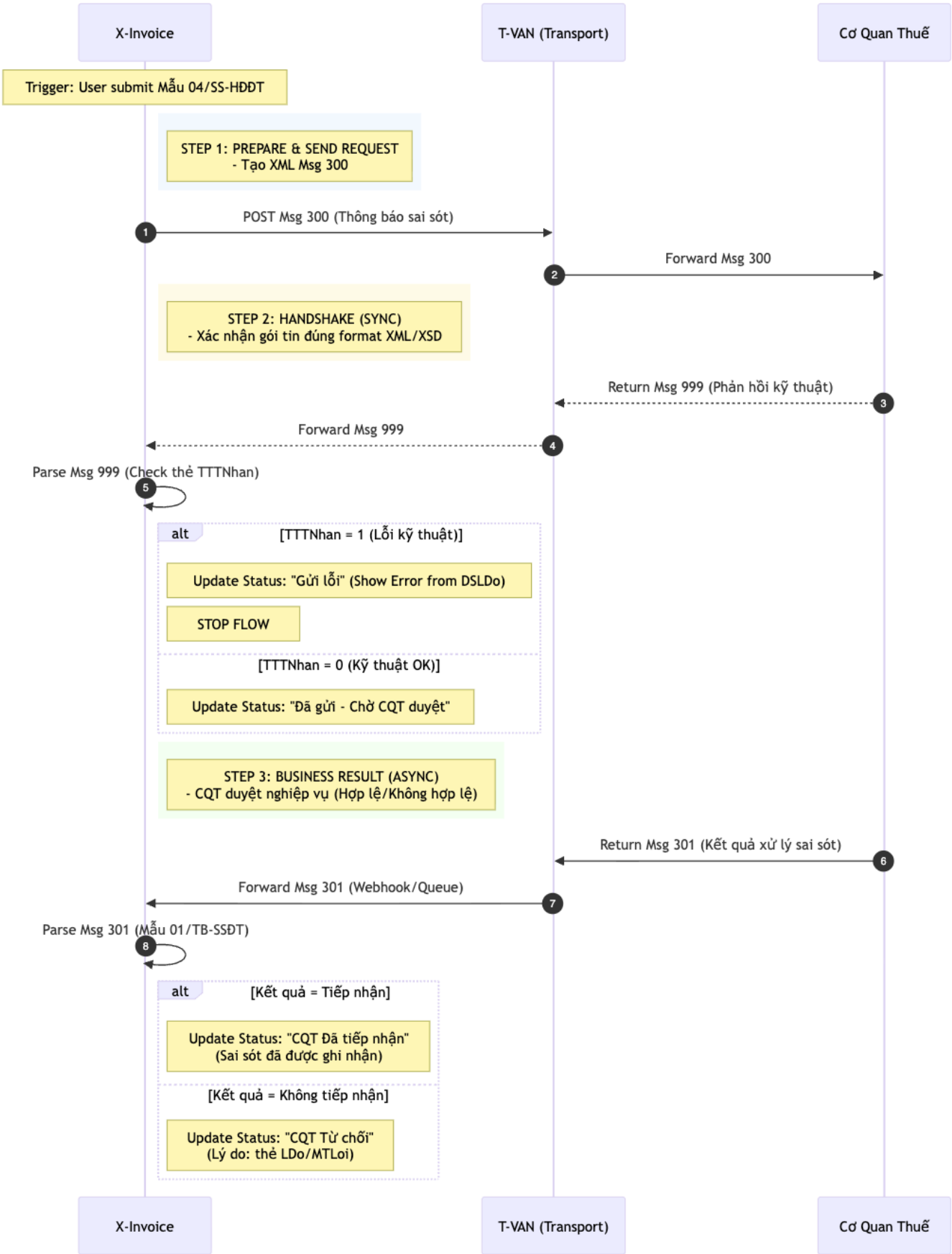

Sơ đồ truyền nhận Thông báo sai sót 04/SS-HDDT

📒 Hóa đơn điện tử **chỉ bị sai tên, địa chỉ của người mua nhưng không sai mã số thuế, các nội dung khác**

5.2 Hoá đơn điều chỉnh/ thay thế

Cách điền hoá đơn điều chỉnh: https://savitax.vn/viet-hoa-don-dieu-chinh-thong-tu-78-va-nghi-dinh-123/

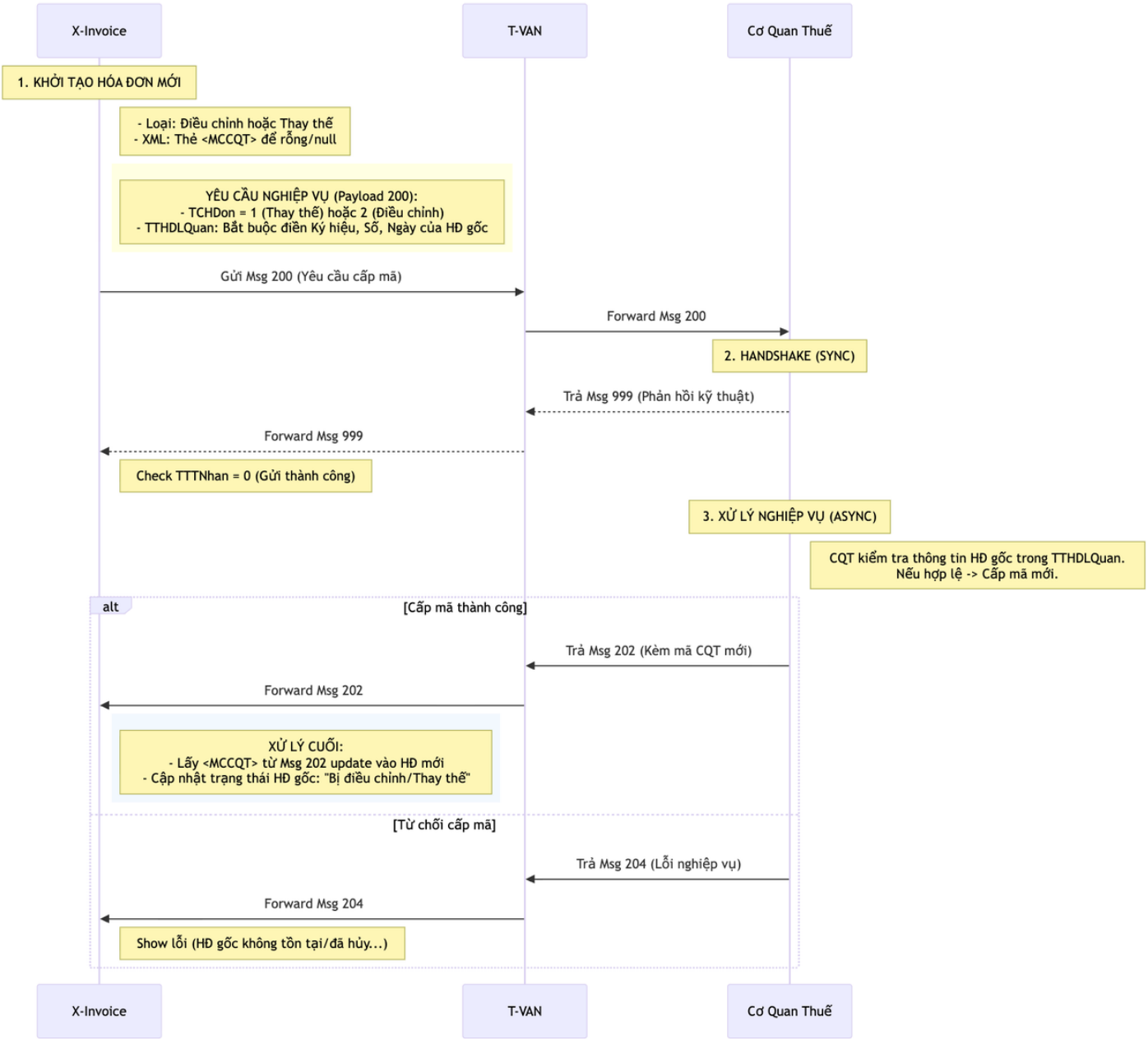

Sơ đồ truyền nhận của hoá đơn điều chỉnh/ thay thế với hoá đơn có mã

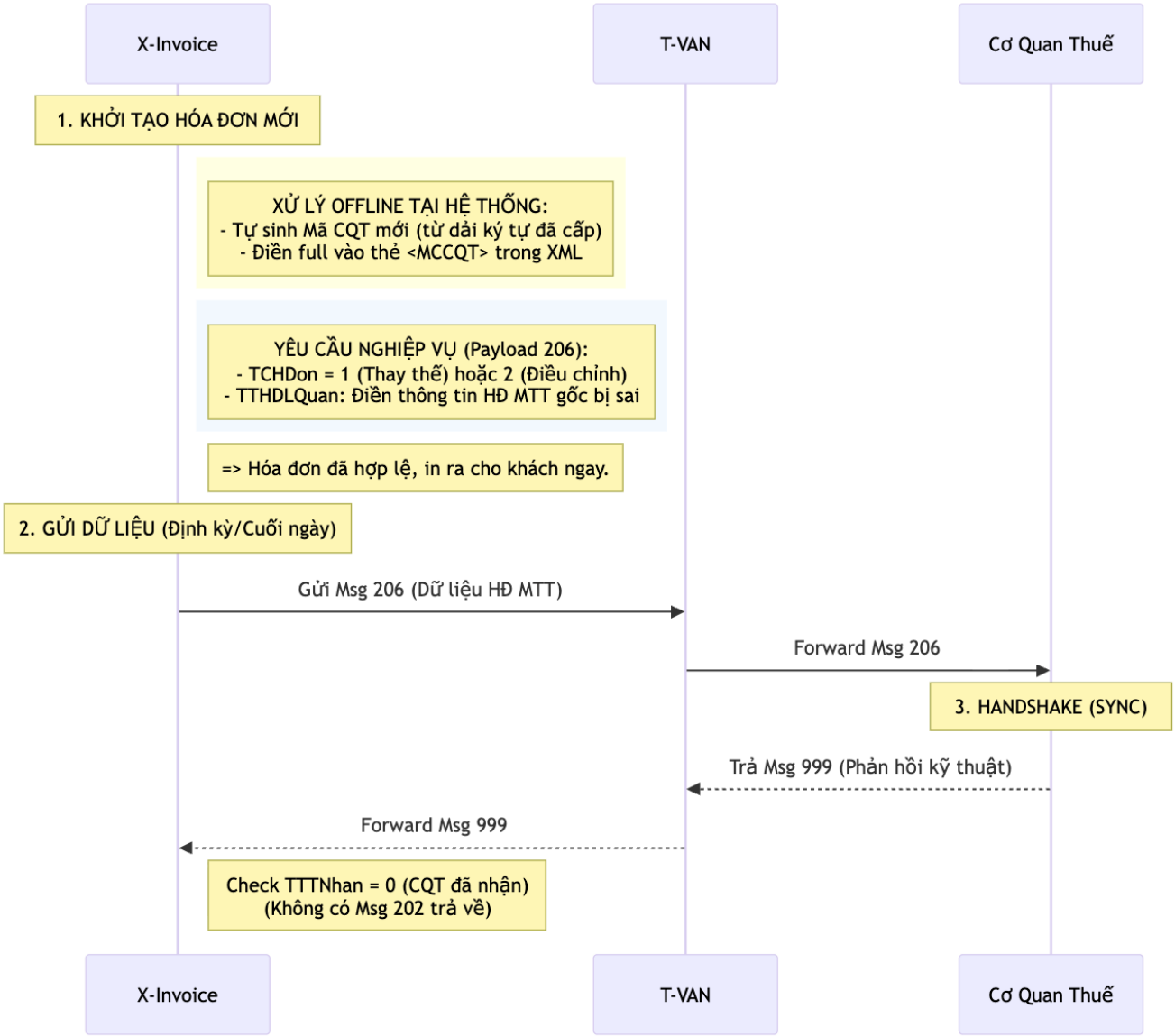

Sơ đồ truyền nhận của hoá đơn điều chỉnh/ thay thế với hoá đơn có mã khởi tạo từ máy tính tiền

6. Dashboard

Giao diện & Màn hình (UI)

https://www.figma.com/design/1otBEUZZUkBKLFK3ls1Q4a/XInvoice?node-id=11650-83703&t=mF0QVhGeo7hd2cys-1